リズムトレーニング　３連符

メトロノームのクリック音は２＆４拍目に鳴らしながら、
３連符のリズムパターンに慣れよう♪

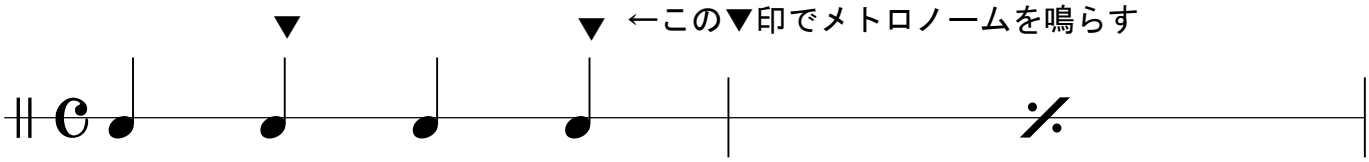

４分音符を弾くときも３連符を感じながら･･･

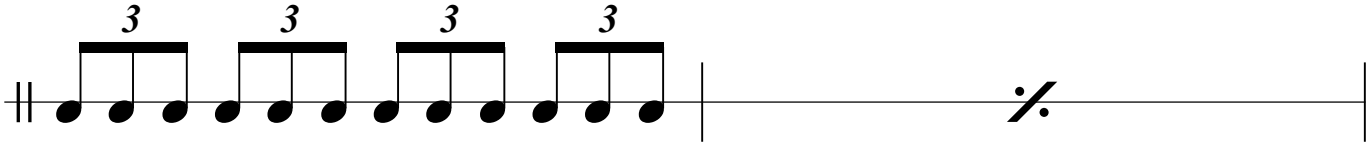

「シュ・ブ・ダ」や「ダ・バ・ダ」のように３連符を歌うとやりやすい。
「す・い・か」でも、何でもよかです（笑）

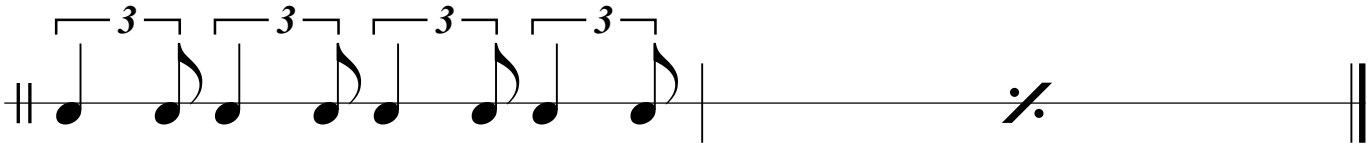

このリズムは、いわゆるハネた８分音符ですね♪
♫=♩⁾♪という記号はよく見かけると思います。

＜メモ＞

Copyright (C) Hidenori Okuda , All Rights Reserved.